ГЕНЕРАЛЬНЫЙ ПЛАН ГОРОДСКОГО ОКРУГА Город ВЫКСА НИЖЕГОРОДСКОЙ ОБЛАСТИ

КАРТА РАЗВИТИЯ ОБЪЕКТОВ И СЕТЕЙ ИНЖЕНЕРНО-ТЕХНИЧЕСКОГО ОБЕСПЕЧЕНИЯ (ЭЛЕКТРОСНАБЖЕНИЕ И СВЯЗЬ)

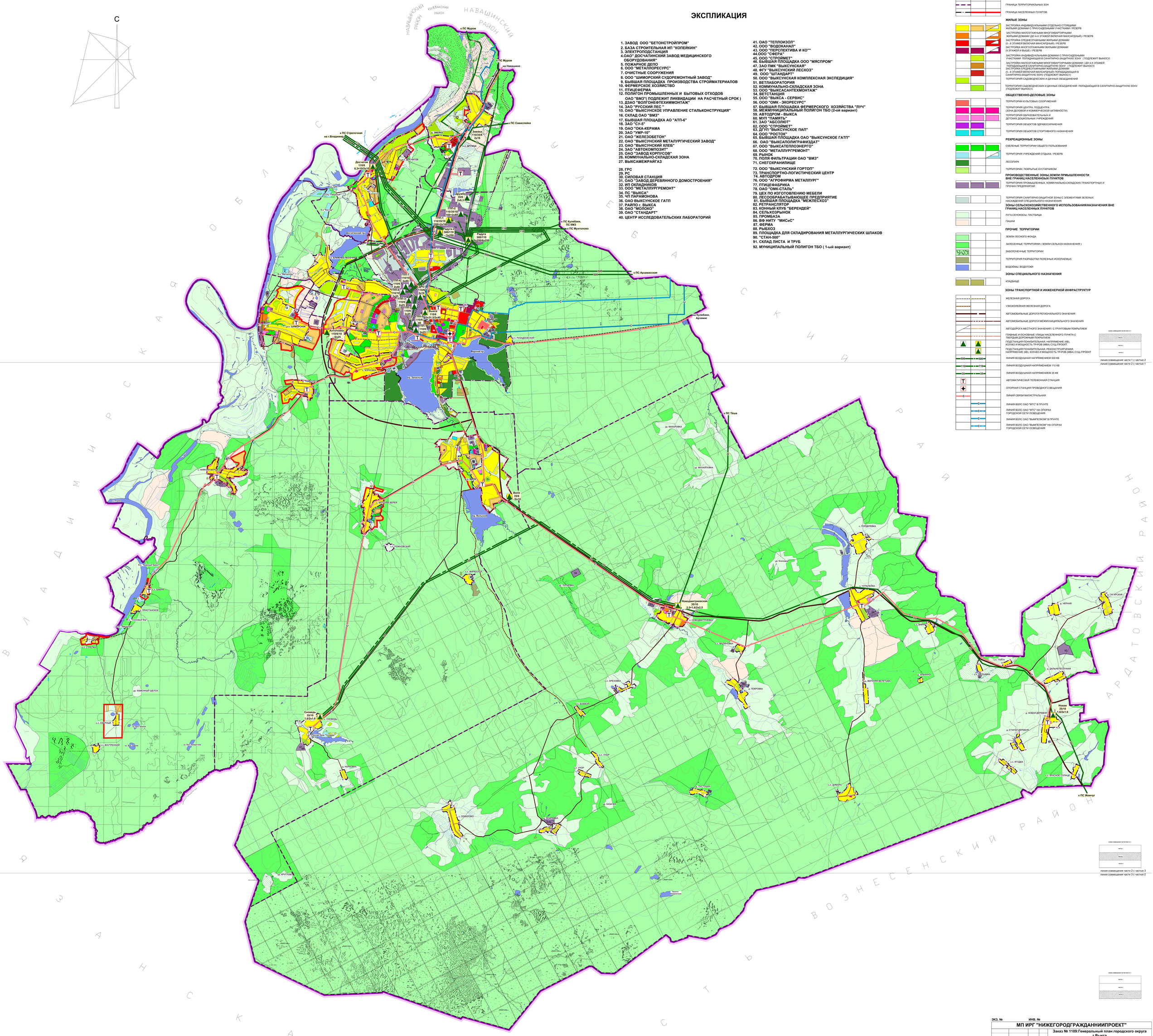

ЭКСПЛИКАЦИЯ

1. ЗАВОД ООО "БЕТОНСТРОЙПРОМ"
2. БАЗА СТРОИТЕЛЬНАЯ ИП "КОПЕЙКИН"
3. ЭЛЕКТРОПОДСТАНЦИЯ
4. ОАО" ДОСЧАТИНСКИЙ ЗАВОД МЕДИЦИНСКОГО ОБОРУДОВАНИЯ"
5. ПОЖАРНОЕ ДЕПО
6. ООО "МЕТАЛЛОРЕСУРС"
7. ОЧИСТНЫЕ СООРУЖЕНИЯ
8. ООО "ШИМОРСКИЙ СУДОРЕМОНТНЫЙ ЗАВОД"
9. БЫВШАЯ ПЛОЩАДКА ПРОИЗВОДСТВА СТРОЙМАТЕРИАЛОВ
10. ФЕРМЕРСКОЕ ХОЗЯЙСТВО
11. ПТИЦЕФЕРМА
12. ПОЛИГОН ПРОМЫШЛЕННЫХ И БЫТОВЫХ ОТХОДОВ ОАО "ВМЗ"(ПОДЛЕЖИТ ЛИКВИДАЦИИ НА РАСЧЕТНЫЙ СРОК)
13. ДЗАО "ВОЛГОНЕФТЕХИММОНТАЖ"
14. ЗАО "РУССКИЙ ЛЕС "
15. ОАО "ВЫКСУНСКОЕ УПРАВЛЕНИЕ СТАЛЬКОНСТРУКЦИЯ"
16. СКЛАД ОАО "ВМЗ"
17. БЫВШАЯ ПЛОЩАДКА АО "АТП-6"
18. ЗАО "СУ-5"
19. ОАО "ОКА-КЕРАМА
20. ЗАО "УМР-10"
21. ОАО "ЖЕЛЕЗОБЕТОН"
22. ОАО "ВЫКСУНСКИЙ МЕТАЛУРГИЧЕСКИЙ ЗАВОД"
23. ОАО "ВЫКСУНСКИЙ ХЛЕБ"
24. ЗАО "АВТОКОМПОЗИТ"
25. ОАО "ЗАВОД КОРПУСОВ"
26. КОММУНАЛЬНО-СКЛАДСКАЯ ЗОНА
27. ВЫКСАМЕЖРАЙГАЗ
28. ГРС
29. РС
30. СИЛОВАЯ СТАНЦИЯ
31. ОАО "ЗАВОД ДЕРЕВЯННОГО ДОМОСТРОЕНИЯ"
32. ИП ОКЛАДНИКОВ
33. ООО "МЕТАЛПУРГРЕМОНТ"
34. ПС "ВЫКСА"
35. ЧП ПАРАМОНОВА
36. ОАО ВЫКСУНСКОЕ ГАТП
37. РАЙПО г. ВЫКСА
38. ОАО "МОЛОКО"
39. ОАО "СТАНДАРТ"
40. ЦЕНТР ИССЛЕДОВАТЕЛЬСКИХ ЛАБОРАТОРИЙ
41. ОАО "ТЕПЛОИЗОЛ"
42. ООО "ВОДОКАНАЛ"
43. ООО "ПЕРСПЕКТИВА И КО""
44.ООО "СФЕРА"
45. ООО "СТРОЙМЕТ"
46. БЫВШАЯ ПЛОЩАДКА ООО "МЯСПРОМ"
47. ЗАО ПМК "ВЫКСУНСКАЯ"
48. ФГУ "ВЫКСУНСКИЙ ЛЕСХОЗ"
49. ООО "ШТАНДАРТ"
50. ООО "ВЫКСУНСКАЯ КОМПЛЕКСНАЯ ЭКСПЕДИЦИЯ"
51. ВЕТЛАБОРАТОРИЯ
52. КОММУНАЛЬНО-СКЛАДСКАЯ ЗОНА
53. ООО "ВЫКСАСАНТЕХМОНТАЖ"
54. ВЕТСТАНЦИЯ
55. ООО "ВЫКСА - СЕРВИС"
56. ООО "ОМК - ЭКОРЕСУРС"
57. БЫВШАЯ ПЛОЩАДКА ФЕРМЕРСКОГО ХОЗЯЙСТВА "ЛУЧ"
58. МЕЖМУНИЦИПАЛЬНЫЙ ПОЛИГОН ТБО (2-ой вариант)
59. АВТОДРОМ - ВЫКСА
60. МУП "ПАМЯТЬ"
61. ЗАО "АБСОЛЮТ"
62. ООО "СТРОЙМЕТ"
63. ДГУП "ВЫКСУНСКОЕ ПАП"
64. ООО "РОСТОК"
65. БЫВШАЯ ПЛОЩАДКА ОАО "ВЫКСУНСКОЕ ГАТП"
66. ОАО "ВЫКСАПОЛИГРАФИЗДАТ"
67. ООО "ВЫКСАТЕПЛОЭНЕРГО"
68. ООО "МЕТАЛПУРГРЕМОНТ"
69. РЫНОК
70. ПОЛЯ ФИЛЬТРАЦИИ ОАО "ВМЗ"
71. СНЕГОХРАНИЛИЩЕ
72. ООО "ВЫКСУНСКИЙ ГОРТОП"
73. ТРАНСПОРТНО-ЛОГИСТИЧЕСКИЙ ЦЕНТР
74. АВТОДРОМ
76. ООО "АГРОФИРМА МЕТАЛЛУРГ"
77. ПТИЦЕФАБРИКА
78. ОАО "ОМК-СТАЛЬ"
79. ЦЕХ ПО ИЗГОТОВЛЕНИЮ МЕБЕЛИ
80. ЛЕСООБРАБАТЫВАЮЩЕЕ ПРЕДПРИЯТИЕ
81. БЫВШАЯ ПЛОЩАДКА "МЕЖЛЕСХОЗ"
82. РЕТРАНСЛЯТОР
83. КОННЫЙ КЛУБ "БЕРЕНДЕЙ"
84. СЕЛЬХОЗРЫНОК
85. ПРОМБАЗА
86. ФФ НИТУ "МИСиС"
87. ФЕРМА
88. РЫБХОЗ
89. ПЛОЩАДКА ДЛЯ СКЛАДИРОВАНИЯ МЕТАЛЛУРГИЧЕСКИХ ШЛАКОВ
90. "СТАН-500"
91. СКЛАД ЛИСТА И ТРУБ
92. МУНИЦИПАЛЬНЫЙ ПОЛИГОН ТБО (1-ый вариант)

УСЛОВНЫЕ ОБОЗНАЧЕНИЯ

Соль поселения | Первая очередь | Расчетный срок

ГРАНИЦА ГОРОДСКОГО ОКРУГА

ГРАНИЦА ТЕРРИТОРИАЛЬНЫХ ЗОН

ГРАНИЦА НАСЕЛЕННЫХ ПУНКТОВ

ЖИЛЫЕ ЗОНЫ

ЗАСТРОЙКА ИНДИВИДУАЛЬНЫМИ ОТДЕЛЬНО СТОЯЩИМИ ЖИЛЫМИ ДОМАМИ С ПРИУСАДЕБНЫМИ УЧАСТКАМИ / РЕЗЕРВ

ЗАСТРОЙКА МАЛОЭТАЖНЫМИ МНОГОКВАРТИРНЫМИ ЖИЛЫМИ ДОМАМИ (ДО 4-Х ЭТАЖЕЙ ВКЛЮЧАЯ МАНСАРДНЫЙ) / РЕЗЕРВ

ЗАСТРОЙКА СРЕДНЕЭТАЖНЫМИ ЖИЛЫМИ ДОМАМИ (5 - 8 ЭТАЖЕЙ ВКЛЮЧАЯ МАНСАРДНЫЙ) / РЕЗЕРВ

ЗАСТРОЙКА МНОГОЭТАЖНЫМИ ЖИЛЫМИ ДОМАМИ (9 ЭТАЖЕЙ И ВЫШЕ) / РЕЗЕРВ

ЗАСТРОЙКА ИНДИВИДУАЛЬНЫМИ ДОМАМИ С ПРИУСАДЕБНЫМИ УЧАСТКАМИ ПОПАДАЮЩАЯ В САНИТАРНО-ЗАЩИТНУЮ ЗОНУ (ПОДЛЕЖИТ ВЫНОСУ)

ЗАСТРОЙКА МАЛОЭТАЖНЫМИ МНОГОКВАРТИРНЫМИ ДОМАМИ (ДО 4-Х ЭТАЖЕЙ ПОПАДАЮЩАЯ В САНИТАРНО-ЗАЩИТНУЮ ЗОНУ (ПОДЛЕЖИТ ВЫНОСУ)

ЗАСТРОЙКА СРЕДНЕЭТАЖНЫМИ ЖИЛЫМИ ДОМАМИ (5 - 8 ЭТАЖЕЙ ВКЛЮЧАЯ МАНСАРДНЫЙ) ПОПАДАЮЩАЯ В САНИТАРНО-ЗАЩИТНУЮ ЗОНУ (ПОДЛЕЖИТ ВЫНОСУ)

ТЕРРИТОРИЯ САДОВОДЧЕСКИХ И ДАЧНЫХ ОБЪЕДИНЕНИЙ

ТЕРРИТОРИЯ САДОВОДЧЕСКИХ И ДАЧНЫХ ОБЪЕДИНЕНИЙ ПОПАДАЮЩАЯ В САНИТАРНО-ЗАЩИТНУЮ ЗОНУ (ПОДЛЕЖИТ ВЫНОСУ)

ОБЩЕСТВЕННО-ДЕЛОВЫЕ ЗОНЫ

ТЕРРИТОРИИ КУЛЬТОВЫХ СООРУЖЕНИЙ

ТЕРРИТОРИЯ ЦЕНТРА, ПОДЦЕНТРА (ЗОНА ДЕЛОВОЙ И КОММЕРЧЕСКОЙ АКТИВНОСТИ)

ТЕРРИТОРИЯ ОБРАЗОВАТЕЛЬНЫХ И ДЕТСКИХ ДОШКОЛЬНЫХ УЧРЕЖДЕНИЙ

ТЕРРИТОРИЯ ОБЪЕКТОВ ЗДРАВООХРАНЕНИЯ

ТЕРРИТОРИЯ ОБЪЕКТОВ СПОРТИВНОГО НАЗНАЧЕНИЯ

РЕКРЕАЦИОННЫЕ ЗОНЫ

ОЗЕЛЕНЫЕ ТЕРРИТОРИИ ОБЩЕГО ПОЛЬЗОВАНИЯ

ТЕРРИТОРИЯ УЧРЕЖДЕНИЙ ОТДЫХА / РЕЗЕРВ

ЛЕСОПАРК

ТЕРРИТОРИИ, ПОКРЫТЫЕ КУСТАРНИКОМ

ПРОИЗВОДСТВЕННЫЕ ЗОНЫ,ЗЕМЛИ ПРМЫШЛЕННОСТИ ВНЕ ГРАНИЦ НАСЕЛЕННЫХ ПУНКТОВ

ТЕРРИТОРИЯ ПРОМЫШЛЕННЫХ, КОММУНАЛЬНО-СКЛАДСКИХ,ТРАНСПОРТНЫХ И ПРОЧИХ ПРЕДПРИЯТИЙ

ТЕРРИТОРИЯ САНИТАРНО-ЗАЩИТНОЙ ЗОНЫ С ЭЛЕМЕНТАМИ ЗЕЛЕНЫХ НАСАЖДЕНИЙ СПЕЦИАЛЬНОГО НАЗНАЧЕНИЯ

ЗОНЫ СЕЛЬСКОХОЗЯЙСТВЕННОГО ИСПОЛЬЗОВАНИЯ,НАЗНАЧЕНИЯ ВНЕ ГРАНИЦ НАСЕЛЕННЫХ ПУНКТОВ

ЛУГА,СЕНОКОСЫ, ПАСТБИЩА

ПАШНИ

ПРОЧИЕ ТЕРРИТОРИИ

ЗЕМЛИ ЛЕСНОГО ФОНДА

ЗАЛЕСЕННЫЕ ТЕРРИТОРИИ (ЗЕМЛИ СЕЛЬХОЗ НАЗНАЧЕНИЯ)

ЗАБОЛОЧЕННЫЕ ТЕРРИТОРИИ

ТЕРРИТОРИЯ РАЗРАБОТКИ ПОЛЕЗНЫХ ИСКОПАЕМЫХ

ВОДОЁМЫ, ВОДОТОКИ

ЗОНЫ СПЕЦИАЛЬНОГО НАЗНАЧЕНИЯ

КЛАДБИЩЕ

ЗОНЫ ТРАНСПОРТНОЙ И ИНЖЕНЕРНОЙ ИНФРАСТРУКТУР

ЖЕЛЕЗНАЯ ДОРОГА

УЗКОКОЛЕЙНАЯ ЖЕЛЕЗНАЯ ДОРОГА

АВТОМОБИЛЬНЫЕ ДОРОГИ РЕГИОНАЛЬНОГО ЗНАЧЕНИЯ

АВТОМОБИЛЬНЫЕ ДОРОГИ МЕЖМУНИЦИПАЛЬНОГО ЗНАЧЕНИЯ

АВТОДОРОГА МЕСТНОГО ЗНАЧЕНИЯ / С ГРУНТОВЫМ ПОКРЫТИЕМ

ГЛАВНЫЕ И ОСНОВНЫЕ УЛИЦЫ НАСЕЛЕННОГО ПУНКТА С ТВЕРДЫМ ДОРОЖНЫМ ПОКРЫТИЕМ

ПОДСТАНЦИЯ ПОНИЖИТЕЛЬНАЯ, НАПРЯЖЕНИЕ (КВ), КОЛ-ВО И МОЩНОСТЬ ТР-РОВ (МВА) СУЩ.ПРОЕКТ.

ПОДСТАНЦИЯ ПОНИЖИТЕЛЬНАЯ, РЕКОНСТРУИРУЕМАЯ, НАПРЯЖЕНИЕ (КВ), КОЛ-ВО И МОЩНОСТЬ ТР-РОВ (МВА) СУЩ.ПРОЕКТ

ЛИНИЯ ВОЗДУШНАЯ НАПРЯЖЕНИЕМ 500 КВ

ЛИНИЯ ВОЗДУШНАЯ НАПРЯЖЕНИЕМ 110 КВ

ЛИНИЯ ВОЗДУШНАЯ НАПРЯЖЕНИЕМ 35 КВ

АВТОМАТИЧЕСКАЯ ТЕЛЕФОННАЯ СТАНЦИЯ

ОПОРНАЯ СТАНЦИЯ ПРОВОДНОГО ВЕЩАНИЯ

ЛИНИЯ СВЯЗИ МАГИСТРАЛЬНАЯ

ЛИНИЯ ВОЛС ОАО "МТС" В ГРУНТЕ

ЛИНИЯ ВОЛС ОАО "МТС" НА ОПОРАХ ГОРОДСКОЙ СЕТИ ОСВЕЩЕНИЯ

ЛИНИЯ ВОЛС ОАО "ВЫМПЕЛКОМ" В ГРУНТЕ

ЛИНИЯ ВОЛС ОАО "ВЫМПЕЛКОМ" НА ОПОРАХ ГОРОДСКОЙ СЕТИ ОСВЕЩЕНИЯ

СХЕМА СОВМЕЩЕНИЯ ЧАСТЕЙ ФАЙЛА 1

ЛИНИЯ СОВМЕЩЕНИЯ ЧАСТИ 1 С ЧАСТЬЮ 2

ЛИНИЯ СОВМЕЩЕНИЯ ЧАСТИ 2 С ЧАСТЬЮ 1

СХЕМА СОВМЕЩЕНИЯ ЧАСТЕЙ ФАЙЛА 2

ЛИНИЯ СОВМЕЩЕНИЯ ЧАСТИ 2 С ЧАСТЬЮ 3

ЛИНИЯ СОВМЕЩЕНИЯ ЧАСТИ 3 С ЧАСТЬЮ 2

СХЕМА СОВМЕЩЕНИЯ ЧАСТЕЙ ФАЙЛА 3

ЭКЗ. № ИНВ. №

МП ИРГ "НИЖЕГОРОДГРАЖДАННИИПРОЕКТ"					
				Заказ № 1109:Генеральный план городского округа г.Выкса	
Нач. ОГ	Парфенов			Муниципальный заказчик: администрация Городского Округа г. Выкса Нижегородской области	
Нач. ОГО	Валуйская				
Нач. ЮОГГ	Рахманова			Карта развития объектов и сетей инженерно-технического обеспечения (электроснабжение и связь)	Стадия: ГП; Лист: 11; Листов: 12
Рук. гр.	Ермолаев				
Вед. инж.	Макарова				
				МАСШТАБ 1:50 000	Отдел Генплана